Novità di MilleAIR versione 4.5 (Ottobre 2021)

REGIONE CAMPANIA

CM06

GESTIONE CAMPAGNA VACCINAZIONI ANTIINFLUENZALE – ANTIPNEUMOCOCCICA – ANTI-HERPES ZOSTER 2021-2022

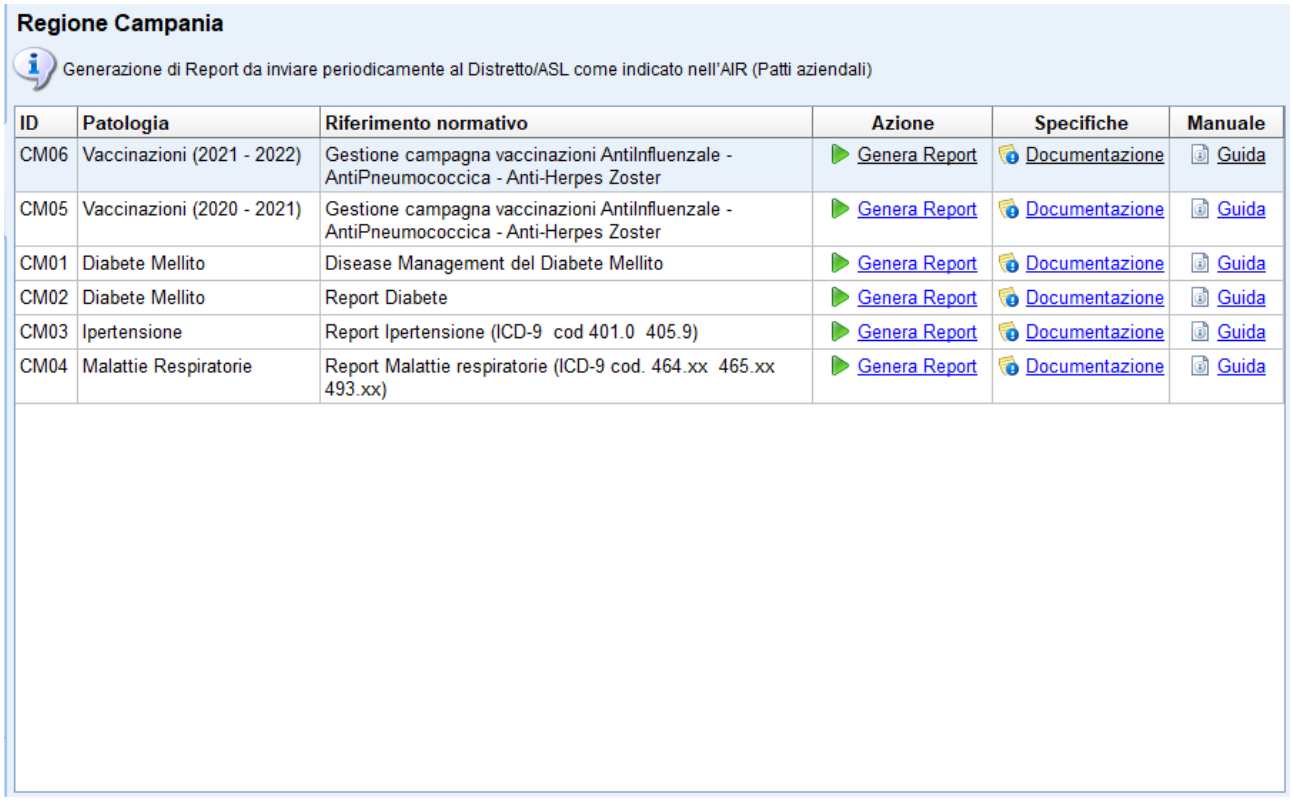

Regione Campania

Generazione di Report da inviare periodicamente al Distretto/ASL come indicato nell'AIR (Patti aziendali)

ID	Patologia	Riferimento normativo	Azione	Specifiche	Manuale
CM06	Vaccinazioni (2021 - 2022)	Gestione campagna vaccinazioni AntiInfluenzale - AntiPneumococcica - Anti-Herpes Zoster	Genera Report	Documentazione	Guida
CM05	Vaccinazioni (2020 - 2021)	Gestione campagna vaccinazioni AntiInfluenzale - AntiPneumococcica - Anti-Herpes Zoster	Genera Report	Documentazione	Guida
CM01	Diabete Mellito	Disease Management del Diabete Mellito	Genera Report	Documentazione	Guida
CM02	Diabete Mellito	Report Diabete	Genera Report	Documentazione	Guida
CM03	Ipertensione	Report Ipertensione (ICD-9 cod 401.0 405.9)	Genera Report	Documentazione	Guida
CM04	Malattie Respiratorie	Report Malattie respiratorie (ICD-9 cod. 464.xx 465.xx 493.xx)	Genera Report	Documentazione	Guida

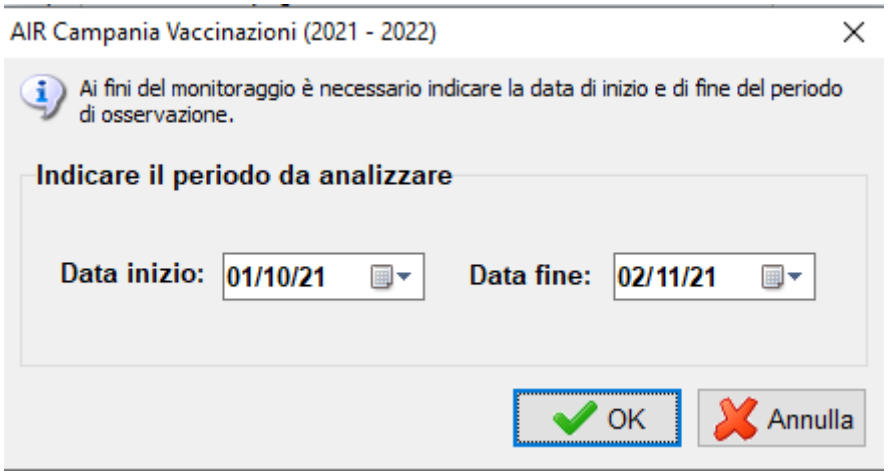

Copyright 2020 © Millennium Srl

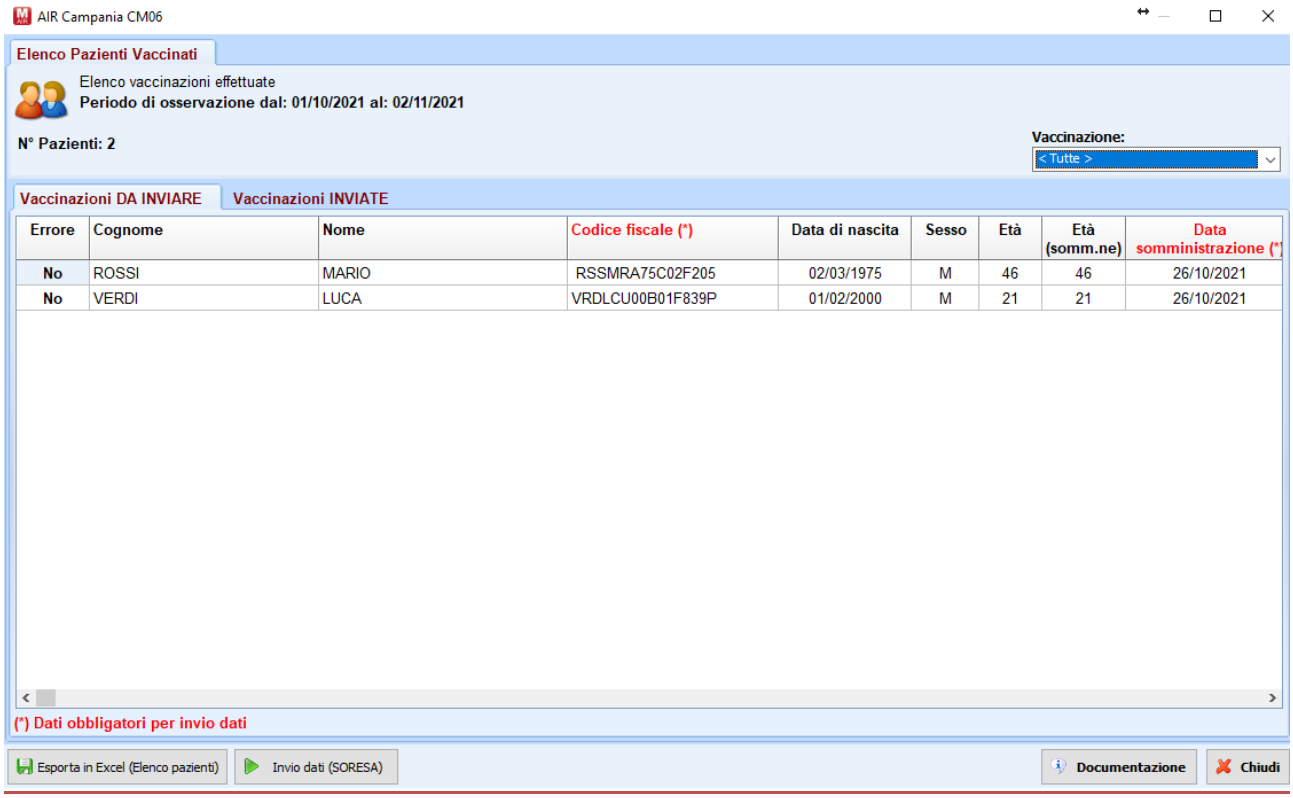
AIR Campania CM06
Elenco Pazienti Vaccinati
Elenco vaccinazioni effettuate
Periodo di osservazione dal: 01/10/2021 al: 02/11/2021
N° Pazienti: 2
Vaccinazione:
< Tutte >
Vaccinazioni DA INVIARE
Vaccinazioni INVIATE
Errore | Cognome | Nome | Codice fiscale (*) | Data di nascita | Sesso | Età | Età (somm.ne) | Data somministrazione (*)
No | ROSSI | MARIO | RSSMRA75C02F205 | 02/03/1975 | M | 46 | 46 | 26/10/2021
No | VERDI | LUCA | VRDLCU00B01F839P | 01/02/2000 | M | 21 | 21 | 26/10/2021
(*) Dati obbligatori per invio dati
Esporta in Excel (Elenco pazienti)
Invio dati (SORESA)
Documentazione
Chiudi

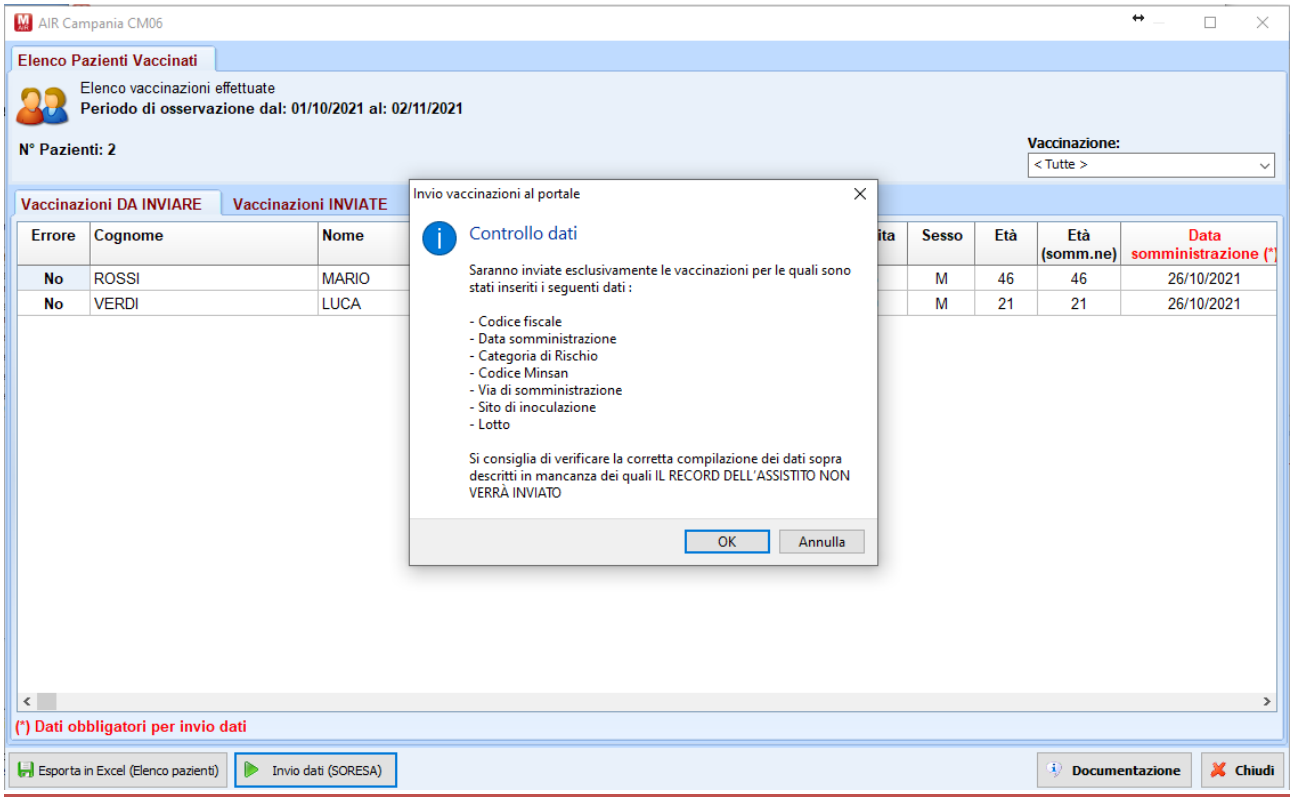
AIR Campania CM06
Elenco Pazienti Vaccinati
Elenco vaccinazioni effettuate
Periodo di osservazione dal: 01/10/2021 al: 02/11/2021
N° Pazienti: 2
Vaccinazione:
< Tutte >
Vaccinazioni DA INVIARE
Vaccinazioni INVIATE
Invio vaccinazioni al portale
Controllo dati
Saranno inviate esclusivamente le vaccinazioni per le quali sono stati inseriti i seguenti dati :
- Codice fiscale
- Data somministrazione
- Categoria di Rischio
- Codice Minsan
- Via di somministrazione
- Sito di inoculazione
- Lotto
Si consiglia di verificare la corretta compilazione dei dati sopra descritti in mancanza dei quali IL RECORD DELL'ASSISTITO NON VERRÀ INVIATO
OK
Annulla
(*) Dati obbligatori per invio dati
Esporta in Excel (Elenco pazienti)
Invio dati (SORESA)
Documentazione
Chiudi